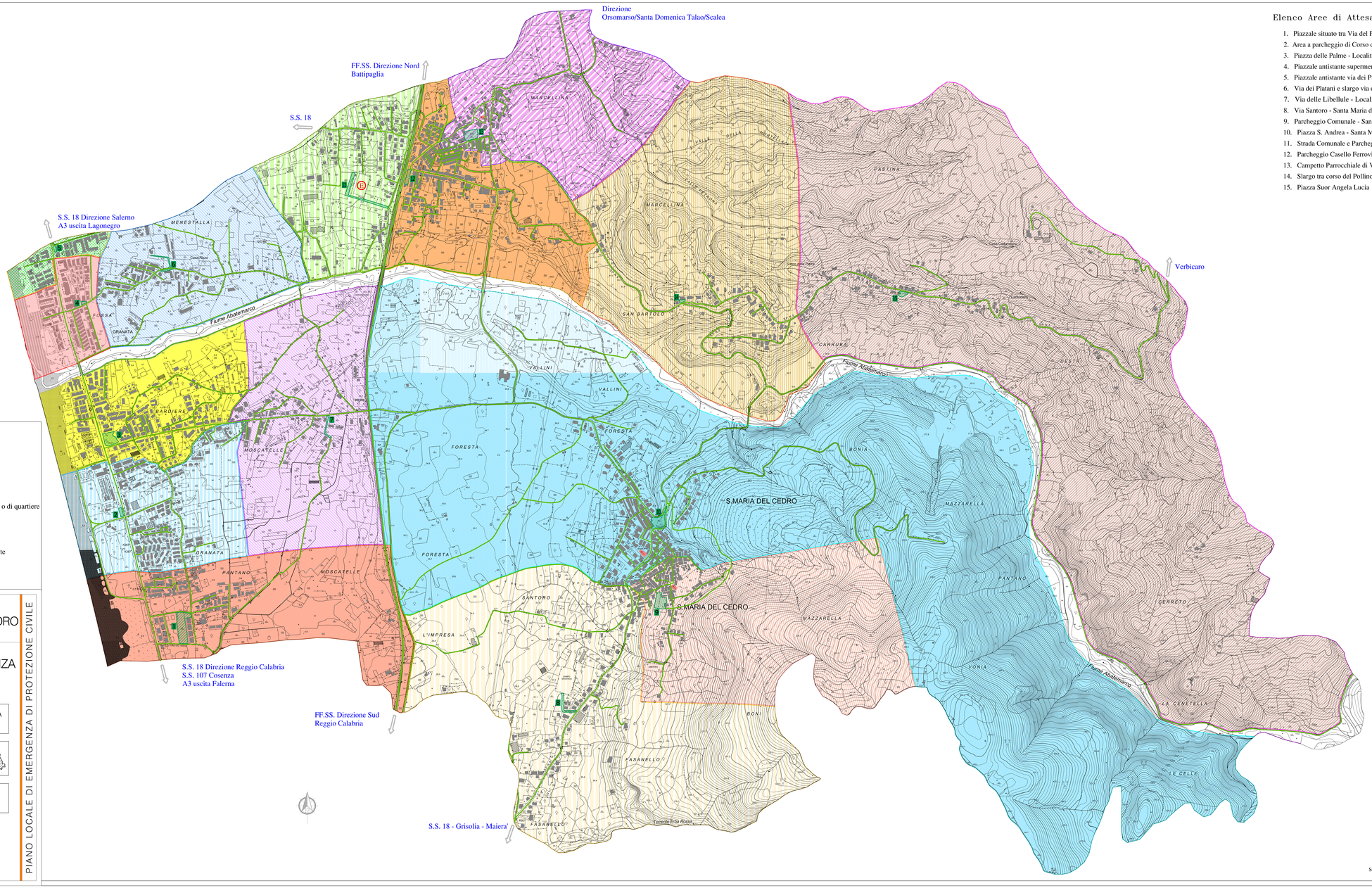

LEGENDA

- Aree di attesa o di quartiere
- Comparto di riferimento per le Aree di attesa o di quartiere
- Percorsi di collegamento
- (E) Elisuperficie - Campo Sportivo Egidio Valente Località Marcellina

COMUNE DI
SANTA MARIA DEL CEDRO
- PROVINCIA DI COSENZA -

PIANO LOCALE DI EMERGENZA DI PROTEZIONE CIVILE

CARTOGRAFIA DELLE AREE DI ATTESA DELLA POPOLAZIONE

elaborato n° 9

scala 1: 5.000

Approvazioni

PROGETTISTA

ing. Gianpaolo Rosa

PIANO LOCALE DI EMERGENZA DI PROTEZIONE CIVILE

Elenco Aree di Attesa della Popolazione

1. Piazzale situato tra Via del Pettirosso e via degli Aironi - Località Marina
2. Area a parcheggio di Corso del Tirreno - Località Marina
3. Piazza delle Palme - Località Marina
4. Piazzale antistante supermercato di via del Mare- Località Marina
5. Piazzale antistante via dei Pioppi - Località Marina
6. Via dei Platani e slargo via del Mare - Località Bruca
7. Via delle Libellule - Località Marina
8. Via Santoro - Santa Maria del Cedro Capoluogo
9. Parcheggio Comunale - Santa Maria del Cedro Capoluogo
10. Piazza S. Andrea - Santa Maria del Cedro Capoluogo
11. Strada Comunale e Parcheggio Campo Sportivo "Egidio Valente" - Località Marcellina
12. Parcheggio Casello Ferroviario - Località Marcellina
13. Campetto Parrocchiale di Via Laos - Località Marcellina
14. Slargo tra corso del Pollino e Via degli Scavi (Incrocio per Verbicaro) - Località Pastina
15. Piazza Suor Angela Lucia - Località Pastina

1. Piazzale situato tra Via del Pettirosso e via degli Aironi - Località Marina

2. Area a parcheggio di Corso del Tirreno Località Marina

3. Piazza delle Palme - Località Marina

4. Piazzale antistante supermercato di via del Mare Località Marina

5. Piazzale antistante via dei Pioppi Località Marina

6. Via dei Platani - Località Bruca

6. Slargo via del Mare Località Bruca

7. Via delle Libellule - Località Marina

8. Via Santoro - Santa Maria del Cedro Capoluogo

9. Parcheggio Comunale Santa Maria del Cedro Capoluogo

10. Piazza S. Andrea - Santa Maria del Cedro Capoluogo

11. Strada Comunale e Parcheggio Campo Sportivo Località Marcellina

12. Parcheggio Casello Ferroviario Località Marcellina

13. Campetto Parrocchiale di Via Laos Località Marcellina

14. Slargo tra corso del Pollino e Via degli Scavi (Incrocio per Verbicaro) - Località Pastina

15. Piazza Suor Angela Lucia - Località Pastina

Piano Locale di Emergenza di Protezione Civile - Comune di Santa Maria del Cedro (CS)