



COMUNE DI  
**SANTA MARIA DEL CEDRO**  
PROVINCIA DI COSENZA

**PIANO COMUNALE DI SPIAGGIA**  
Variante al Piano di Utilizzazione dell'Arenile  
Approvato con deliberazione del C.C. n. 15 del 24/05/2004  
Art. 12 L.R. n. 17 del 21/12/2005

Elaborati:  
**TIPOLOGIE EDILIZIE**  
- PIANTE  
- SEZIONI  
- PROSPETTI  
- VISTA PROSPETTICA

Tavola:  
**14**

Data:  
Aprile 2011

Commissario:  
**Amministrazione comunale Santa Maria del Cedro**

Responsabile del procedimento: **Dott. Ing. Giuseppe DURANTE**  
Sindaco: **Dott. Giuseppe AULICINO**

Progettista:  
**Dott. Ing. Claudio ADDUCI**  
(Capo-progetto)  
**Geom. Angelo CIRIACO**

STUDIO DI INGEGNERIA ADDUCI - Via Nazionale, 116 - 87020 SANTA MARIA DEL CEDRO - Tel. 0985 5127

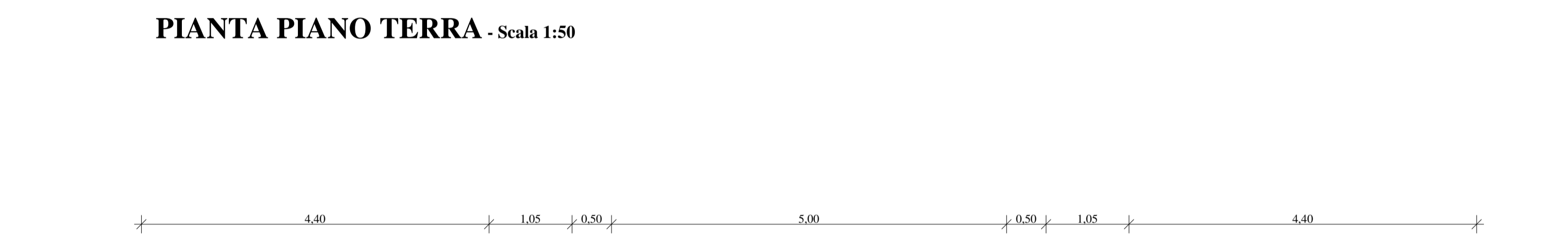
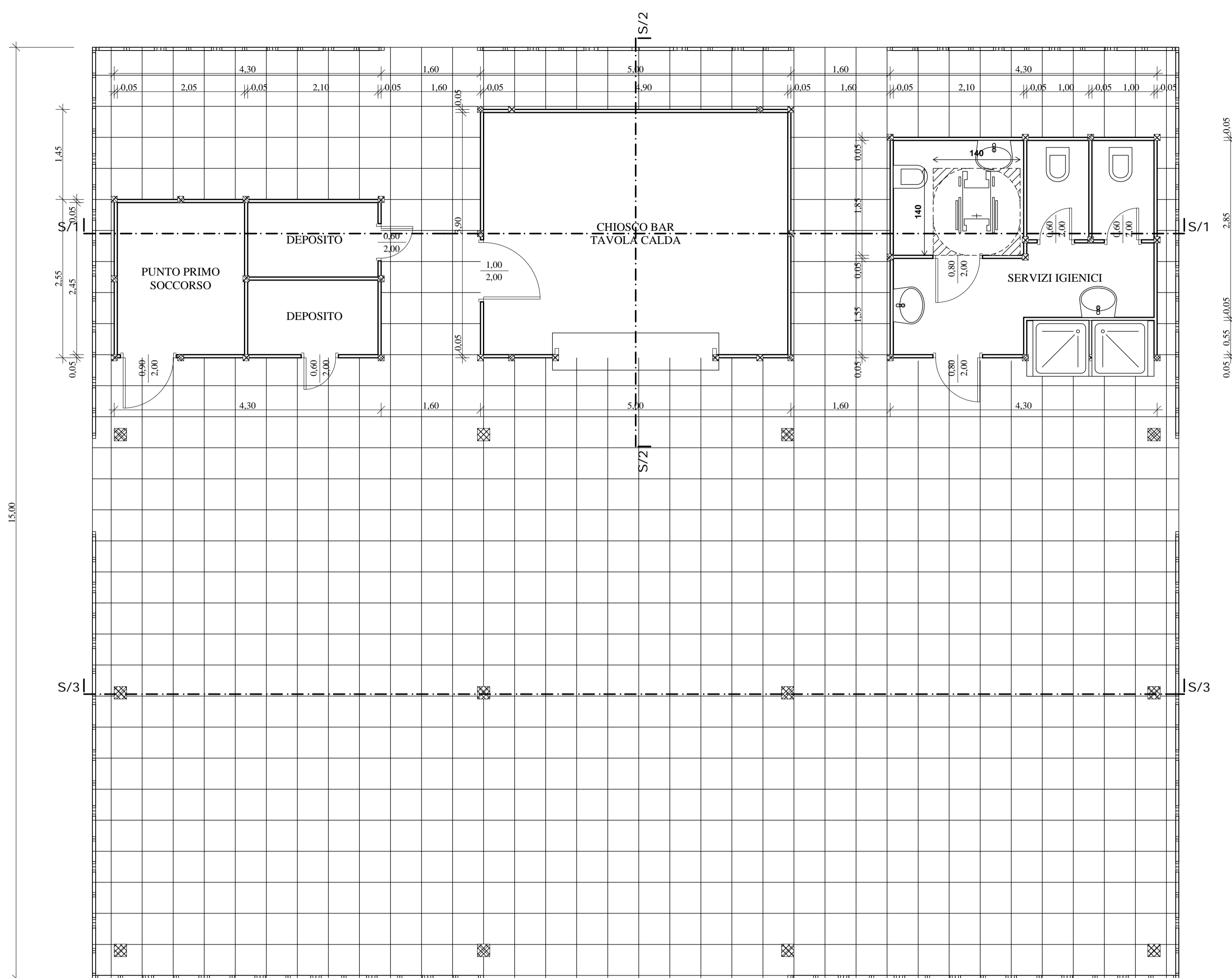

SEZIONE S1 - Scala 1:50

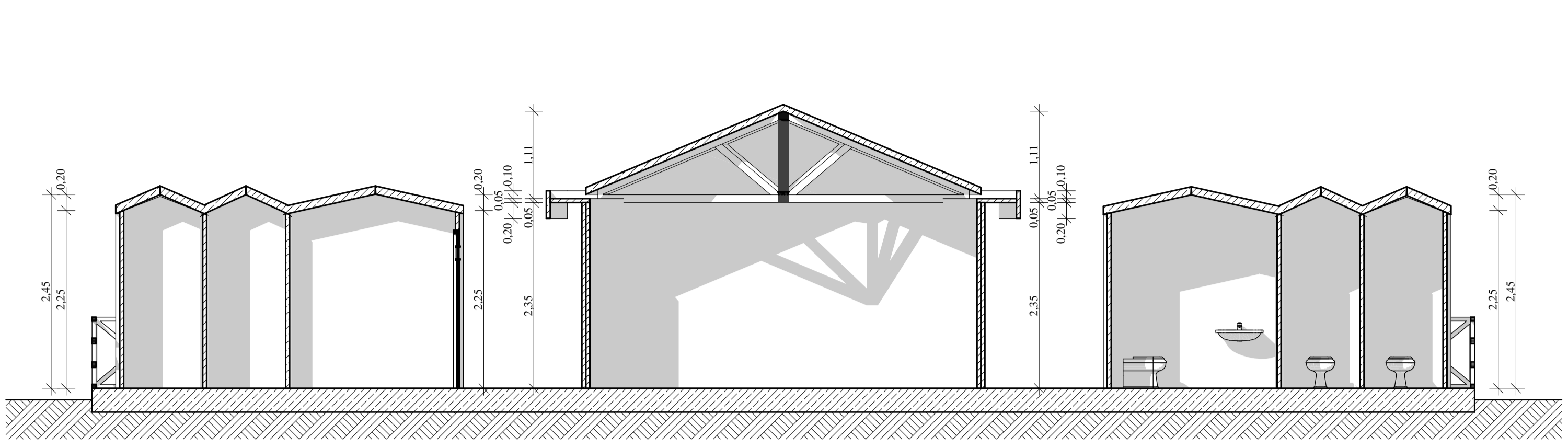

SEZIONE S2 - Scala 1:50

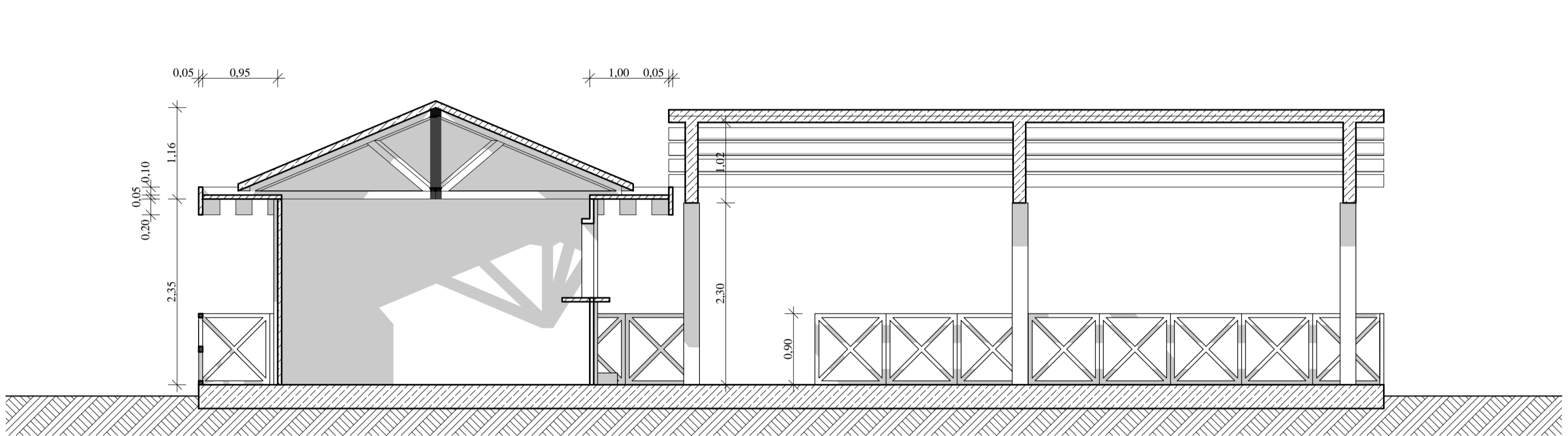

SEZIONE S3 - Scala 1:50

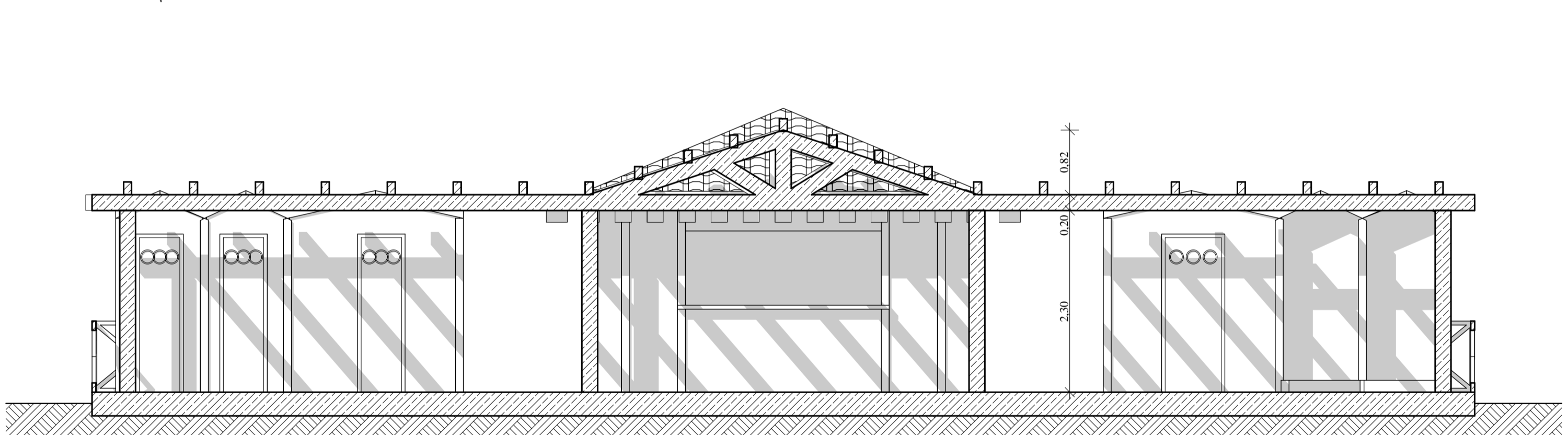

VISTA PROSPETTICA

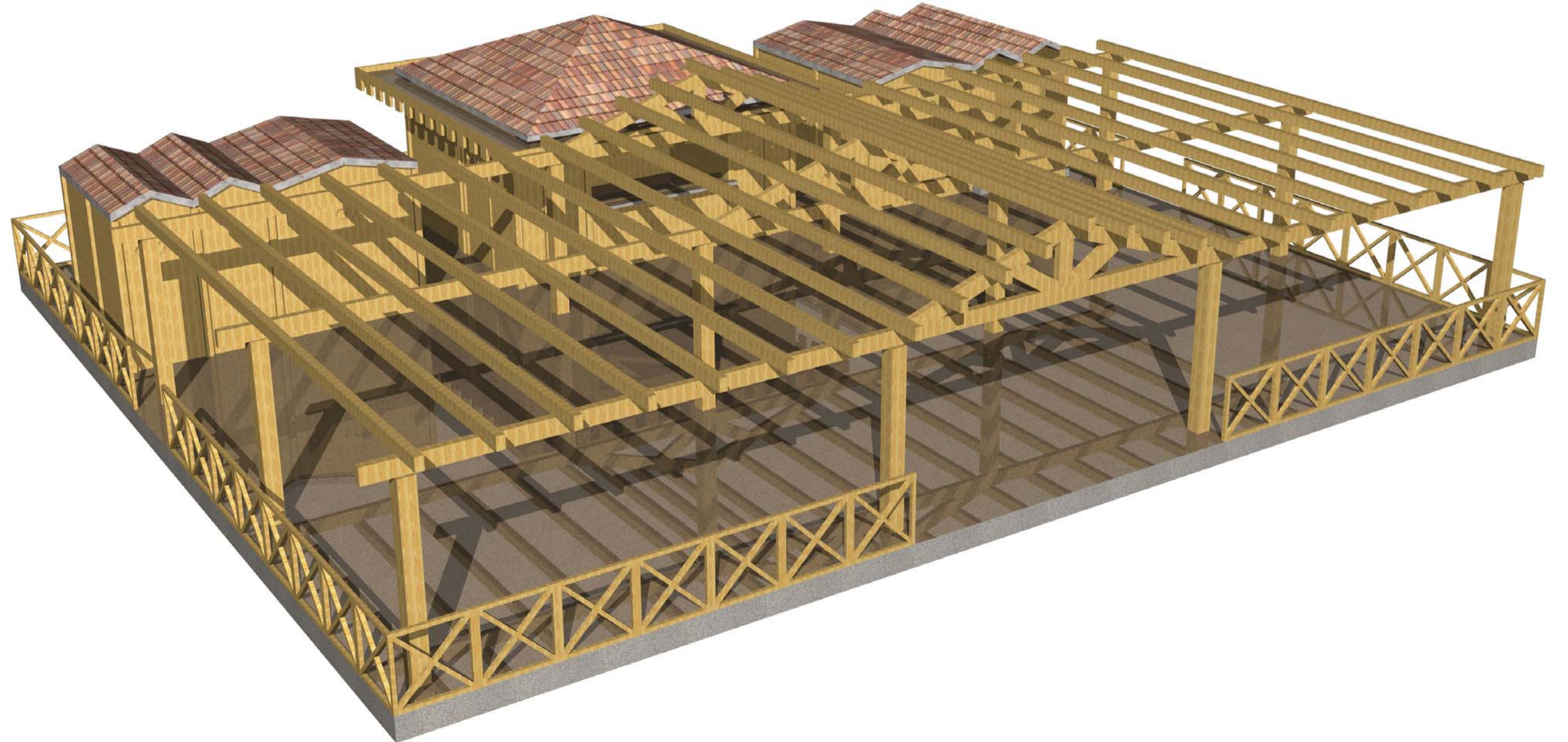

PROSPETTO OVEST - Scala 1:50

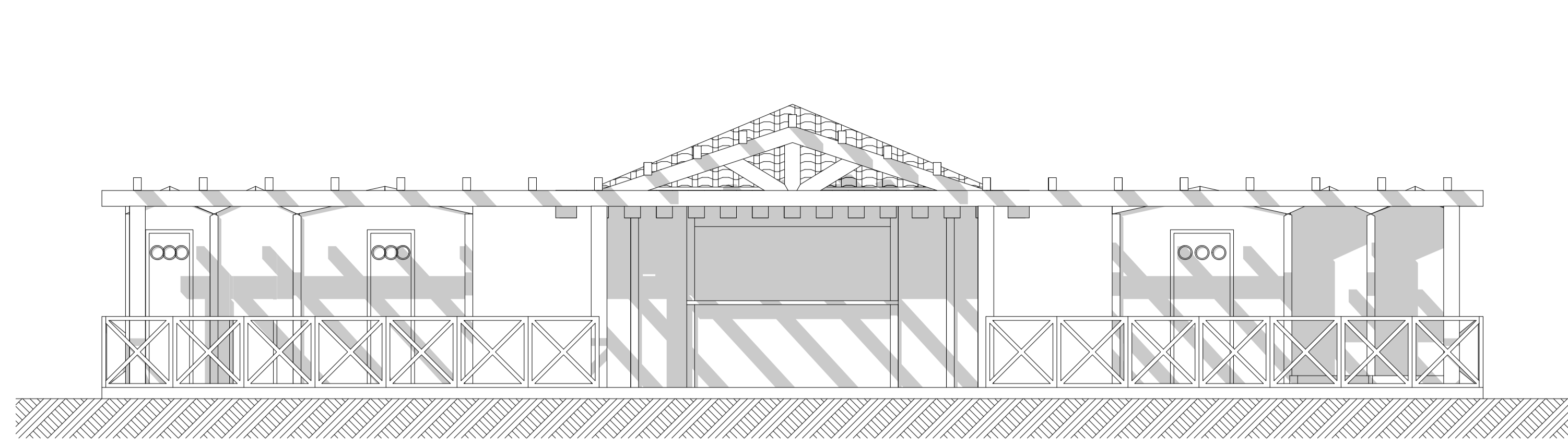

PROSPETTO SUD - Scala 1:50

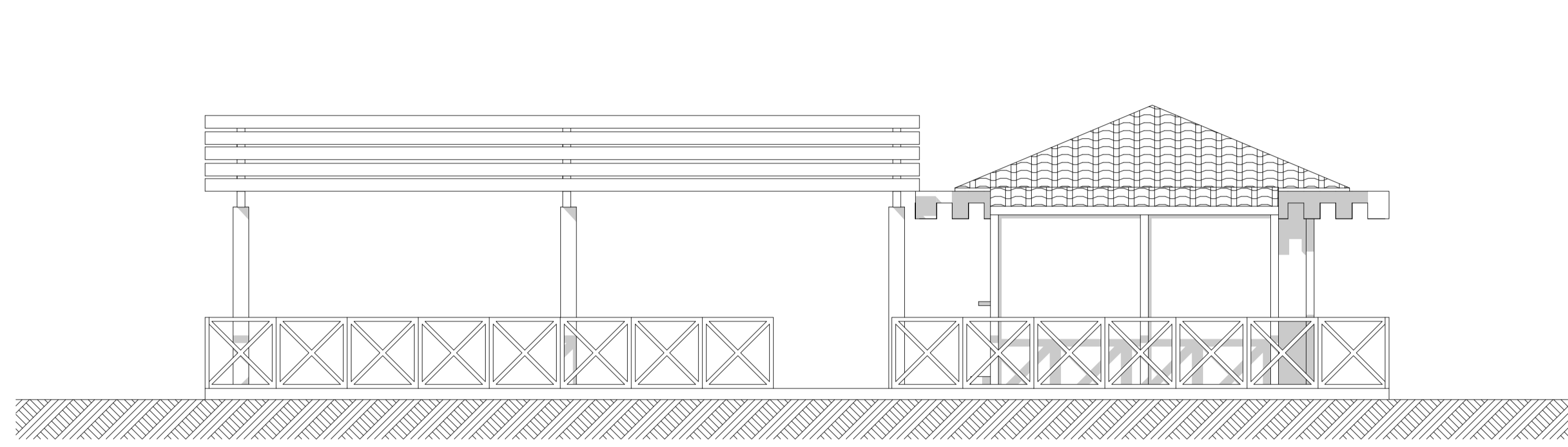

PROSPETTO EST - Scala 1:50

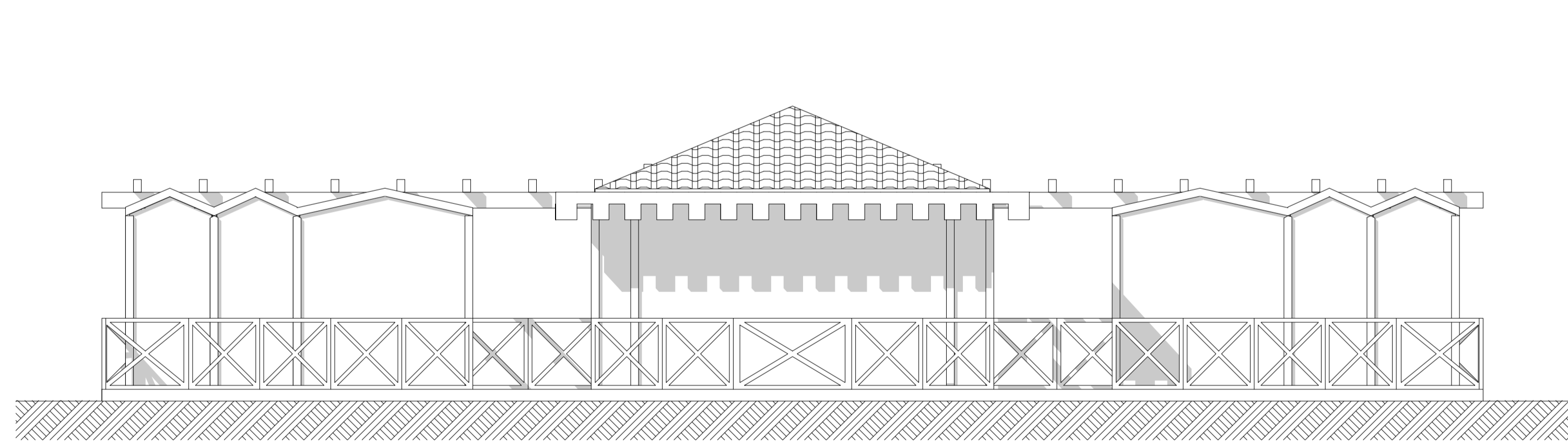

PROSPETTO NORD - Scala 1:50

