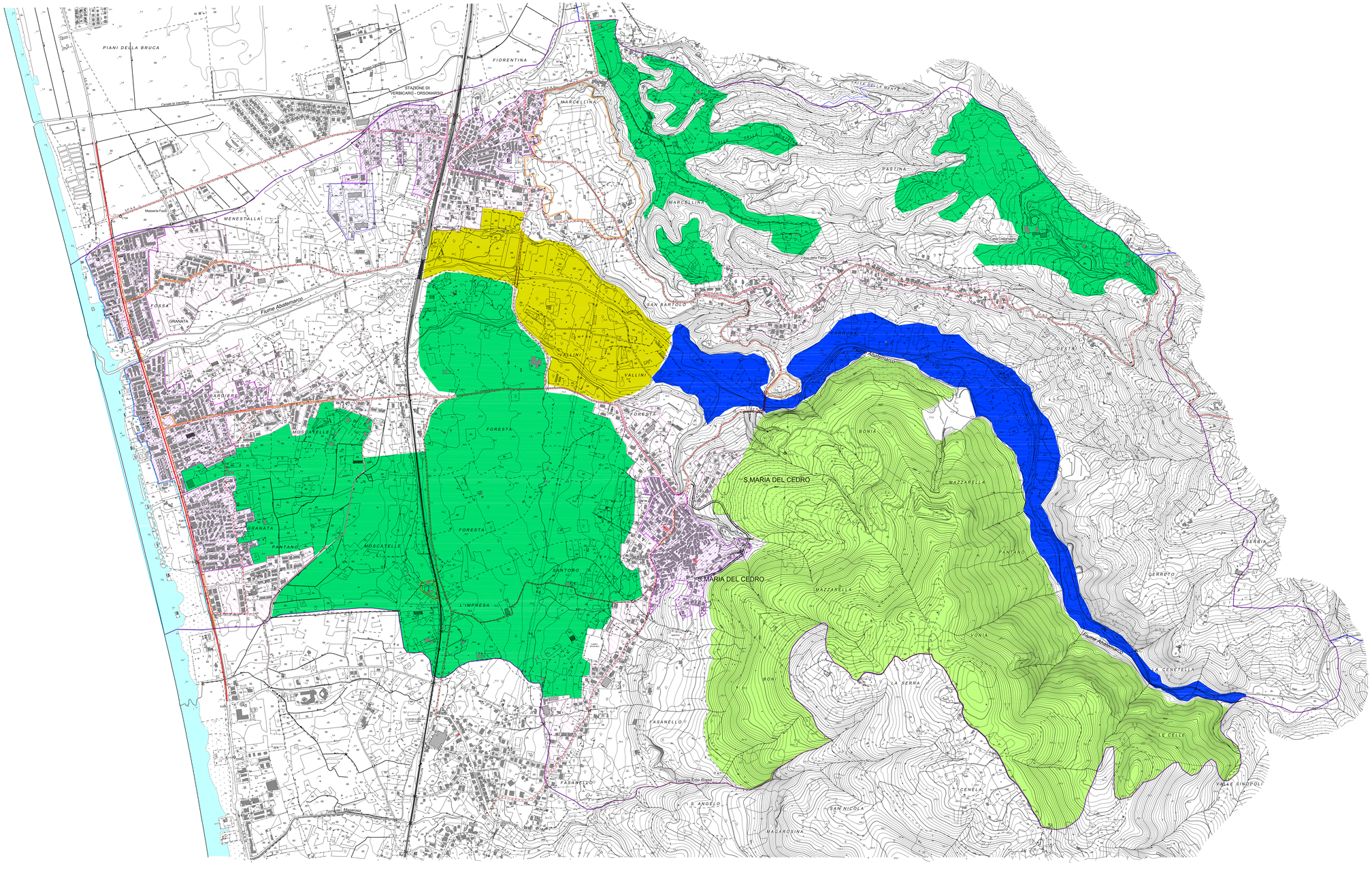

SANTA MARIA DEL CEDRO

PROVINCIA DI COSENZA

PIANO STRUTTURALE COMUNALE

Legge Urbanistica Regionale n° 19 del 16 Aprile 2002

DOCUMENTO PRELIMINARE

TITOLO

STRUTTURA DEL TERRITORIO

TAVOLA	SCALA
11	1: 10 000

IL RESPONSABILE DEL PROCEDIMENTO
Geom. Vincenzo SILVESTRI

IL SINDACO
Dott. Giuseppe AULICINO

IL SEGRETARIO DEL COMUNE CAPOFILA
Dott. Antonio MARINO

DATA

GRUPPO DI PROGETTAZIONE

Capogruppo
Dott. Virgilio VISCIDO
Architetto

Dott. Ernesto LUPINACCI
Architetto

Dott. Sergio GIOIA
Ingegnere

Dott.ssa Sonia COSENTINI
Architetto

Dott.ssa Rita ARENA
Architetto

Dott. Claudio ADDUCI
Ingegnere

Dott. Beniamino TENUTA
Geologo

Dott. Ugo GALIANO
Agronomo

LEGENDA

ELEMENTI ANTROPICI

- Viabilità Principale - SS n.18
- Viabilità di Connessione Territoriale
- Viabilità di Connessione Locale
- Viabilità Spontanea non Strutturata
- Ferrovia SA-RC
- Insediamenti Definiti
- Insediamenti In via di Definizione
- Aree Produttive
- Elemento Ordinatore dello Spazio di Relazione
- Luogo Identitario Testimoniale

ELEMENTI NATURALI

- Macro Area di Pregio Ambientale
- Macro Area della Struttura Produttiva Agricola
- Areale della Struttura Idrografica
- Areale di Particolare Interesse Agricolo
- Areale della Struttura di Costa
- Struttura Indifferenziata