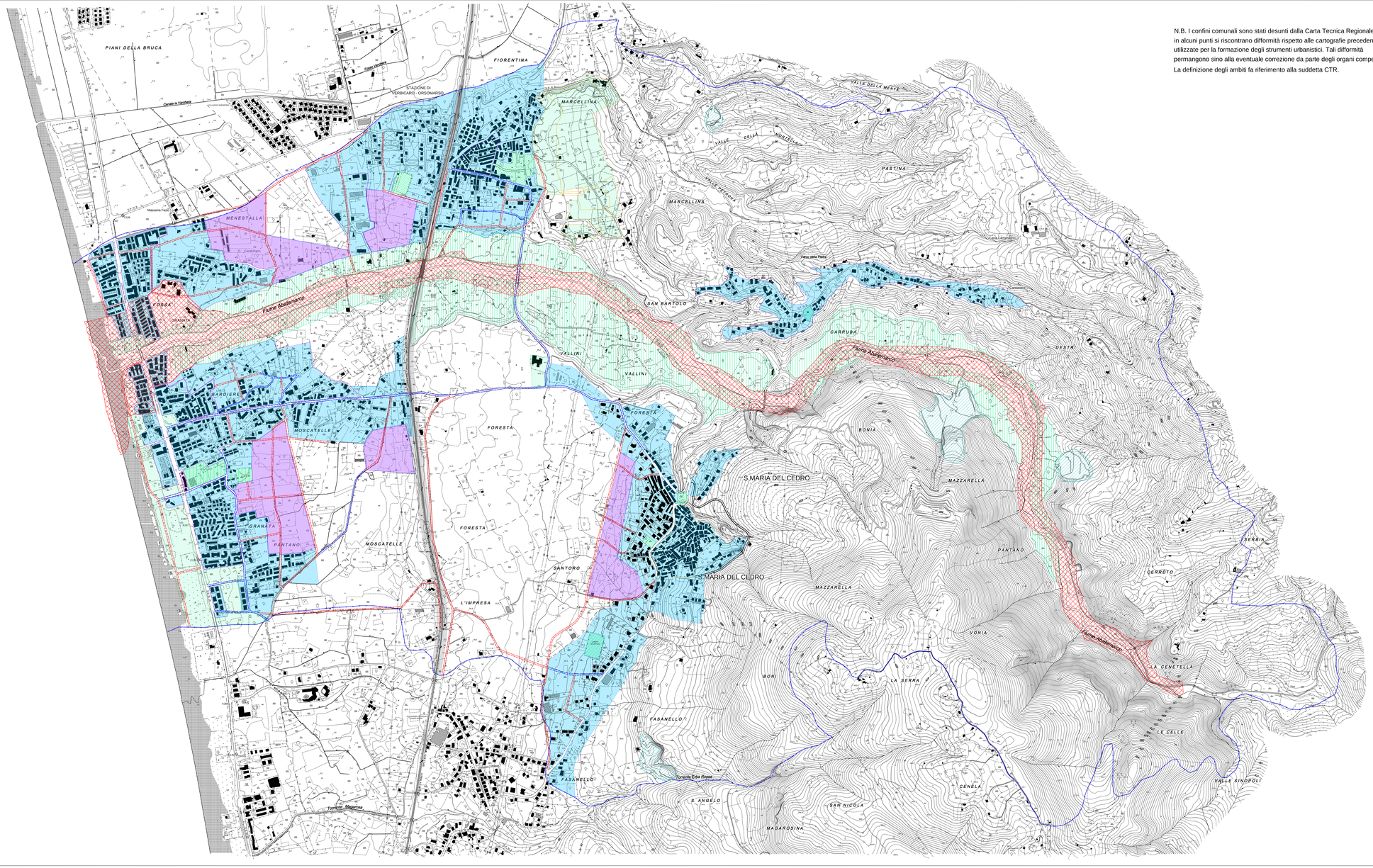

N.B. I confini comunali sono stati desunti dalla Carta Tecnica Regionale in alcuni punti si riscontrano difformità rispetto alle cartografie precedenti utilizzate per la formazione degli strumenti urbanistici. Tali difformità permangono sino alla eventuale correzione da parte degli organi competenti. La definizione degli ambiti fa riferimento alla suddetta CTR.

SANTA MARIA DEL CEDRO

PROVINCIA DI COSENZA

PIANO STRUTTURALE COMUNALE

Legge Urbanistica Regionale n° 19 del 16 Aprile 2002

DOCUMENTO PRELIMINARE

TITOLO

CLASSIFICAZIONE DEL TERRITORIO
SCHEMA DI PIANO

TAVOLA: 17

SCALA: 1: 5 000

IL RESPONSABILE DEL PROCEDIMENTO
Geom. VINCENZO SILVESTRI

IL SINDACO
Dott. Giuseppe ALIUCINO

IL SEGRETARIO
Dott. ANTONIO MARINO

DATA

GRUPPO DI PROGETTAZIONE

Capogruppo:
Dott. Virgilio VISCIDO
Architetto

Dott. Ernesto LUPINACCI
Architetto

Dott. Sergio GIOIA
Ingegnere

Dott.ssa Sonia COSENTINI
Architetto

Dott.ssa Rita ARENA
Geologo

Dott. Claudio ADDUCI
Ingegnere

Dott. Beniamino TENUTA
Geologo

Dott. Ugo GALIANO
Agronomo

LEGENDA

	TU - Aree urbanizzate	3037618 mq
	TDU - Aree Urbanizzabili	419095 mq
	TAF - Territorio Agricolo Forestale	
	REL - A prevalente uso residenziale	48554 mq
	REL - A prevalente uso turistico	187634 mq 276185 mq archeologico 463819 mq
	REL - A uso misto residenziale-turistico	31258 mq
	REL - A prevalente uso ambientale	1177504 mq
	Viabilità di nuovo impianto	
	Viabilità da potenziare	
	Vincolo PAI	